

# Rendición de Cuentas 2025

**Instituto Superior Tecnológico American College** – con condición de Superior Universitario

ISTAC-SU · CUENCA, ECUADOR

29 AÑOS AL SERVICIO DE LA SOCIEDAD



Palabras de la Rectora

# Un año de consolidación, innovación y compromiso colectivo



En el ISTAC-SU no solo se forman profesionales; se forjan líderes, se cultivan valores y se construyen futuros al servicio de la sociedad.

El año 2025 marcó el **29.º aniversario** de servicio ininterrumpido del American College. Fue un período de resiliencia, reflexión estratégica y proyección, sustentado en el esfuerzo articulado de estudiantes, docentes y personal administrativo.

**Msc. Sandra Ríos** – Rectora ISTAC-SU

# Lcda. Sandra Salazar, Msc.

Hoy, a poco más de un mes de su partida, recordamos con profundo amor, respeto y gratitud a nuestra Ex Rectora, la Msc. Sandra Salazar, una mujer extraordinaria cuyo legado trasciende el tiempo. Líder firme y visionaria, promotora vitalicia e incansable impulsora de la educación técnica y tecnológica en Ecuador, creyó siempre en su poder para transformar vidas y abrir caminos. Su vida fue testimonio de entrega, sabiduría y servicio; madre abnegada, hija amorosa, hermana leal y esposa ejemplar, dejó una huella imborrable en cada persona e institución que tuvo el privilegio de conocerla.

Mujer virtuosa y de valor incalculable, luchó con fe y valentía, sostuvo su propósito hasta el final y caminó siempre de la mano del Señor, quien fue su guía y refugio. Hoy descansa en su paz eterna, mientras su luz se transforma en legado vivo: en cada estudiante formado, en cada sueño impulsado y en cada acción que honra su obra. La recordamos con el firme compromiso de continuar su misión, manteniendo encendida la esencia de una mujer que dedicó su vida a educar, transformar y trascender.





# Introducción y Datos Institucionales

## **Institución privada, sin fines de lucro**

Autonomía académica, administrativa, financiera y orgánica reconocida por la Constitución y la LOES.

## **Dos campus en Cuenca**

Sede matriz en Av. González Suárez y Los Andes; segundo campus en Borrero y Pío Bravo, cerca del Centro Histórico.

## **Más de 100.000 libros virtuales**

Metodología híbrida, biblioteca virtual de vanguardia y laboratorios de simulación para la formación práctica.

# Valores Institucionales



## Integridad

Obrar con honestidad y clara orientación moral en todas las decisiones institucionales.



## Responsabilidad

Cumplir las obligaciones institucionales con cuidado y rigor en la toma de decisiones.



## Trabajo en Equipo

Cada miembro aporta conocimiento y habilidad para brindar servicios educativos de excelencia.



## Ética Laboral

Actuar siempre basado en normas y valores morales dentro del ejercicio profesional.

# Fundamento Normativo de la Rendición de Cuentas

## Constitución de la República del Ecuador

Arts. 96, 100, 204 y 355: reconocen la autonomía universitaria y establecen la obligación de transparencia, rendición de cuentas y fiscalización ciudadana.

## Ley Orgánica de Educación Superior (LOES)

Art. 27: obliga a rendir cuentas anualmente ante la sociedad y el CES. Art. 50: responsabiliza al Rector/a de su cumplimiento.

## Ley Orgánica de Participación Ciudadana

Arts. 88, 90 y 95: garantizan el derecho ciudadano a la rendición de cuentas una vez al año por parte de entidades de interés público.

## Reglamento CPCCS y Estatuto ISTAC-SU

Resolución No. CPCCS-PLÉ-SG-069-2021-476 y Arts. 29 y 32 del Estatuto: regulan el proceso, los mecanismos y la periodicidad de la rendición institucional.

# Cumplimiento Global: 97%



## DOCENCIA

**95%**

Cumplimiento

Entrega académica académica esparteamiento para la consuaxdonzevas enopraiaticas.

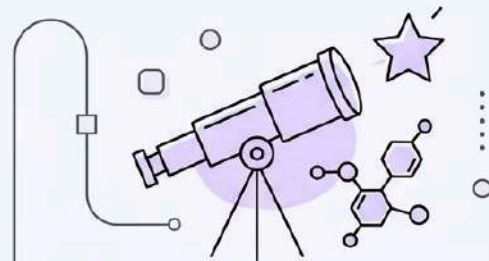

## INVESTIGACIÓN

**100%**

Cumplimiento

Progreso:el progreso de investigación programara que su atamachasan tu imstoraciones.



## VINCULACIÓN CON EL MEDIO

**95%**

Cumplimiento

Engagamento para un enganiamento con la comunidad y colicción de cona amaración.



## GESTIÓN INSTITUCIONAL

**92%**

Cumplimiento

Mejoramento del procesos, a factor de comperimiento de los procesos.

El análisis del Plan Estratégico Institucional 2021-2026 evidencia un **desempeño altamente satisfactorio**. Los resultados demuestran coherencia entre la planificación estratégica, los planes operativos y los mecanismos de seguimiento.

### Docencia

95% – Selección, evaluación y actualización curricular al 100%.

### Investigación

100% – Producción científica, revista institucional y proyectos cumplidos.

# Compromisos Estratégicos 2025



## Docencia

Fortalecer recopilación de actores externos, integrar educación continua al CMI y consolidar mejora continua al 100%.



## Investigación

Sostener producción científica, indexar progresivamente la revista MINKA y vincular proyectos con docencia y sociedad.



## Vinculación

Formalizar informe consolidado de proyectos, implementar sistema de evaluación de impacto y definir metas por carrera.



## Gestión

Completar sistema financiero administrativo en desarrollo y fortalecer la prevención de riesgos laborales.

# Vinculación con la Sociedad 2025

98

## Eventos de Vinculación

Ejecutados durante todo el año 2025 en ámbitos social, cultural y de seguridad ciudadana.

359.942

## Personas Alcanzadas

Impacto directo en la comunidad cuencana a través de las actividades desarrolladas.

1.343

## Participaciones Estudiantiles

Estudiantes activos en eventos de vinculación con acompañamiento docente.

85

## Atenciones Brindadas

Atenciones prehospitalarias y preventivas directas en eventos de alta convocatoria.



# Actividades Destacadas de Vinculación

A lo largo del año, el ISTAC-SU participó en eventos de gran convocatoria e impacto comunitario en la ciudad de Cuenca.



## Pase del Niño Viajero 2025

Participación con apoyo prehospitalario y preventivo en una de las tradiciones más importantes de Cuenca.



## Fiestas de Cuenca – Feria CIDAP

Estudiantes de Enfermería brindaron atención sanitaria durante las celebraciones de la Independencia de Cuenca.



## Mundialito de los Pobres 2025

Intervención con cobertura médica y atención prehospitalaria en eventos deportivos de alta asistencia.

# Formación en Escenarios Reales

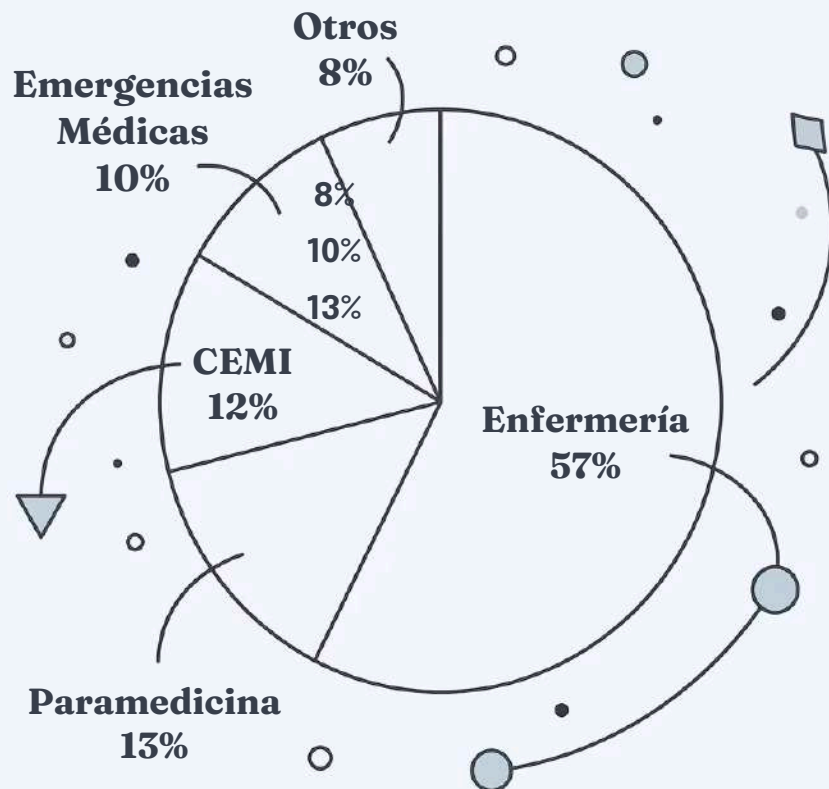

## Período Marzo – Agosto 2025

**255 estudiantes** realizaron prácticas preprofesionales, representando el **46%** de los matriculados. Enfermería lideró con el 57% de participación, seguida de Paramedicina (13%) y CEMI (12%).

## Período Septiembre – Diciembre 2025

**151 estudiantes** ejecutaron prácticas con una cobertura del **28%**. Enfermería mantuvo el liderazgo con el 60%, seguida de Emergencias Médicas (17%) y Paramedicina (8%).

- Las prácticas se desarrollaron en el IESS, Hospital Católico, Cuerpo de Bomberos, centros gerontológicos y empresas aliadas a nivel provincial y nacional.

# Convenios y Alianzas Estratégicas 2025

## 14 Convenios de Prácticas

Con IESS, Bomberos de Cuenca, Hospital Católico, Universidad Católica, Gerardo Ortiz, Hotel Oro Verde y centros gerontológicos.

## 51 Cartas de Intención

Nuevos instrumentos para estudiantes de provincias beneficiarios de becas que requieren centros de práctica próximos a su lugar de residencia.

## 9 Convenios Internacionales

Con la Organización de Universidades Iberoamericanas, Universidad de Nuevo México (ECHO), Universidad Metropolitana de Honduras, entre otros.

## 567 Becas SENESCYT

Financiamiento al 100% a través de programas TEC, Saudí y Futuro Femenino Fase 2, además de 18 becas con la empresa DPM.

# Convenios Internacionales: Proyecto ECHO



## Teleclínicas con la Universidad de Nuevo México

En 2025, el ISTAC-SU unificó el accionar de las carreras de **Enfermería, Paramedicina y Gerontología** en teleclínicas interdisciplinarias, compartiendo experiencias con profesionales nacionales e internacionales.

Temas abordados:

- Depresión en Personas Adultas Mayores
- Traslado y recepción inicial del paciente adulto mayor politraumatizado con complicaciones asociadas

📄 Promedio de 90 asistentes por teleclínica, con participación de expertos nacionales e internacionales.

# Entrenamiento Tecnológico y Vinculación Comunitaria



## Convenio Cruz Roja – Azuay

Firmado en julio de 2025, permite a docentes del área de salud realizar entrenamiento tecnológico en atención prehospitalaria con la ambulancia de la Cruz Roja Provincial.



## Proyectos Parroquias Nulti y Turi

Convenios marco firmados en diciembre con las parroquias Nulti y Turi para desarrollar programas multifase de vinculación con la carrera de Comercio Exterior y Marketing Internacional.



## OUI – Costa Rica

Participación en la XLV Asamblea General de la Organización Universitaria Interamericana para fortalecer la cooperación regional y los procesos de internacionalización institucional.

# La Investigación como Herramienta de Crecimiento

El ISTAC-SU reconoce la investigación como pilar fundamental para la **transformación social y el desarrollo territorial**, alineando sus esfuerzos con los Objetivos de Desarrollo Sostenible (ODS) de la Agenda 2030.

## ODS 3 — Salud y Bienestar

Proyectos en atención prehospitalaria y salud comunitaria rural.

## ODS 4 — Educación de Calidad

Investigación aplicada a innovación pedagógica y simulación clínica.

## ODS 5 — Igualdad de Género

Iniciativas de equidad, becas Futuro Femenino y acción afirmativa.

## ODS 13 — Acción por el Clima

Proyectos de reforestación y educación ambiental en comunidades rurales.

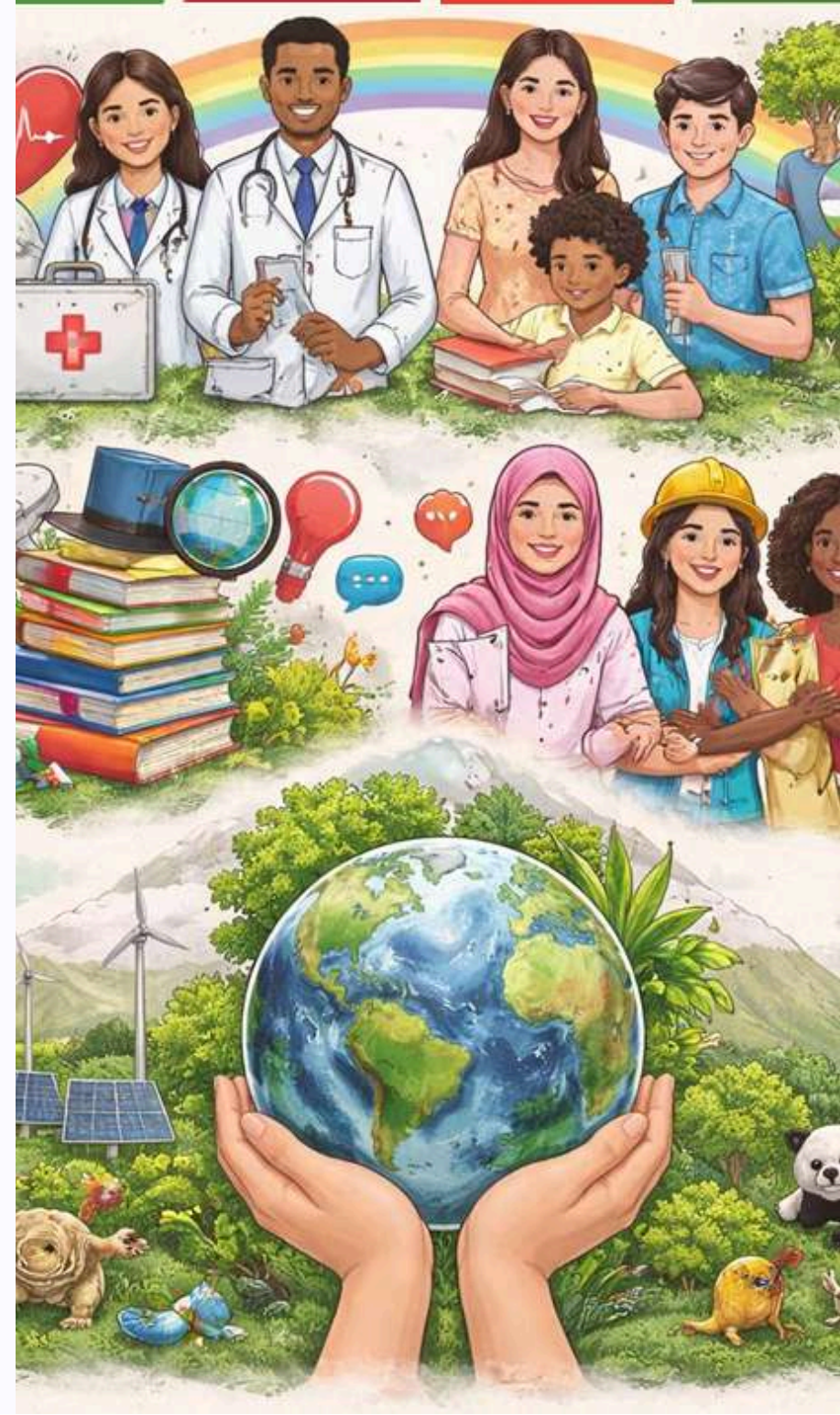

# Proyectos de Investigación 2025



Los proyectos articulan docencia, investigación y vinculación como funciones sustantivas integradas, generando impacto directo en comunidades rurales de Cuenca.

## Proyecto Finalizado

Simulador de rescate vehicular: el 80% de participantes alcanzó nivel bueno o excelente ( $\mu = 4.2$ ,  $\sigma = 0.51$ ).

## Proyecto Macro en Desarrollo

Programa Integral Multidisciplinario de Promoción y Prevención de Salud Comunitaria en Sectores Rurales.

## 47 Estudiantes Ayudantes

Participando activamente en la primera fase de proyectos de investigación en Llaaco, Nulti y Paccha.

# I Congreso Internacional Multidisciplinar INNOVATECH 2025

40

## Ponentes

8 internacionales y  
32 nacionales de  
diversas regiones del  
Ecuador.

439

## Participantes

320 presenciales y  
119 virtuales.  
Entradas  
completamente  
agotadas.

5

## Avales Institucionales

OUI, U. Metropolitana  
Honduras, Cónsul  
Alemania, Asociación  
Paramédicos Azuay,  
Cámara de Turismo.

90%

## Satisfacción Excelente

Los participantes  
calificaron como  
excelente la  
organización,  
logística y calidad de  
las ponencias.



# Ejes Temáticos del Congreso INNOVATECH

## **Servicios Médicos y Cuidado Integral**

Ponencias sobre atención prehospitalaria, enfermería, gerontología e innovación en salud.

## **Gestión de Servicios y Ciudadanía**

Seguridad ciudadana, orden público y gestión de emergencias en contextos urbanos y rurales.

## **Desarrollo Económico Nacional e Internacional**

Comercio exterior, marketing internacional, emprendimiento y economía digital.

## **Calidad Educativa e Innovación Pedagógica**

Metodologías activas, inteligencia artificial en la educación y formación técnica tecnológica.

# Producción Académica 2025: 23 Participaciones

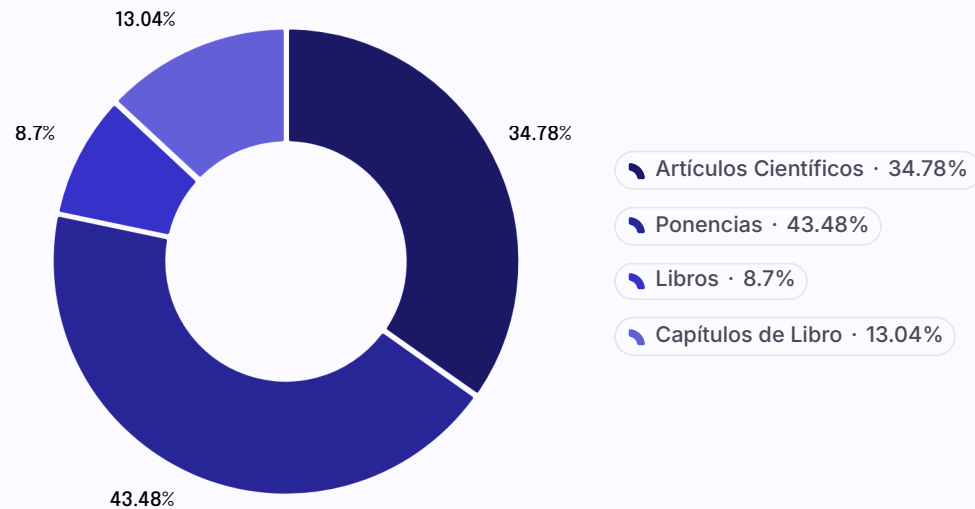

## Libros Publicados

- **Descolonizando la formación del trabajo social latinoamericano y caribeño** – Juanita Narvaez Jara (ISBN: 978-631-01-2761-3)
- **XI CONGRETUR: Sembrando futuro, cosechando destinos sostenibles** – equipo multidisciplinario (ISBN: 978-9907-0-0333-8)

---

Los artículos abordan temas de **IA en salud, herramientas digitales, inteligencias múltiples, acondicionamiento físico, teología y educación**, publicados en revistas nacionales e internacionales indexadas.

# Ponencias en Eventos Nacionales e Internacionales

## CI3 2025 — Cuenca

Ponencias sobre estrés en Paramedicina y simulación de rescate vehicular (Mgtr. Cárdenas y Mgtr. Cobos).

1

2

## InDTec 2025 — Loja

Ponencias sobre atención prehospitalaria en motocicletas y manejo del Código Q (Md. Ramón, Pmd. Loja).

3

4

## IV Foro Calidad — Loja

ISO 9001:2015 como estrategia de mejora continua en ISTT de Ecuador (Msc. Vega).

5

## ETECH 2025 — Quito

Presentaciones sobre deserción estudiantil y herencia culinaria ecuatoriana (Mgtr. Alvarracín, Lcda. Chiriboga).

## Webinar Internacional — Perú

Auditoría en la transformación digital (Mgtr. Pacheco, Mgtr. Carchi).

# Revista Digital Científica MINKA



**ISSN: 3073 – 1062**

Minka es una revista arbitrada de periodicidad anual, comprometida con la divulgación del conocimiento como motor del desarrollo social. Promueve investigación aplicada e innovación tecnológica.

---

**Volumen II – Julio 2025**

7 artículos inéditos sobre salud, turismo y teología, incluyendo temas de **inteligencia artificial en atención prehospitalaria, herramientas digitales y educación.**

---

**Volumen III – Convocatoria  
Octubre 2025**

Lanzamiento de la convocatoria para ampliar la producción científica institucional en 2026.

# TIC 2025: Crecimiento Significativo en Titulación

■ TIC Inscritas   ■ TIC Finalizadas

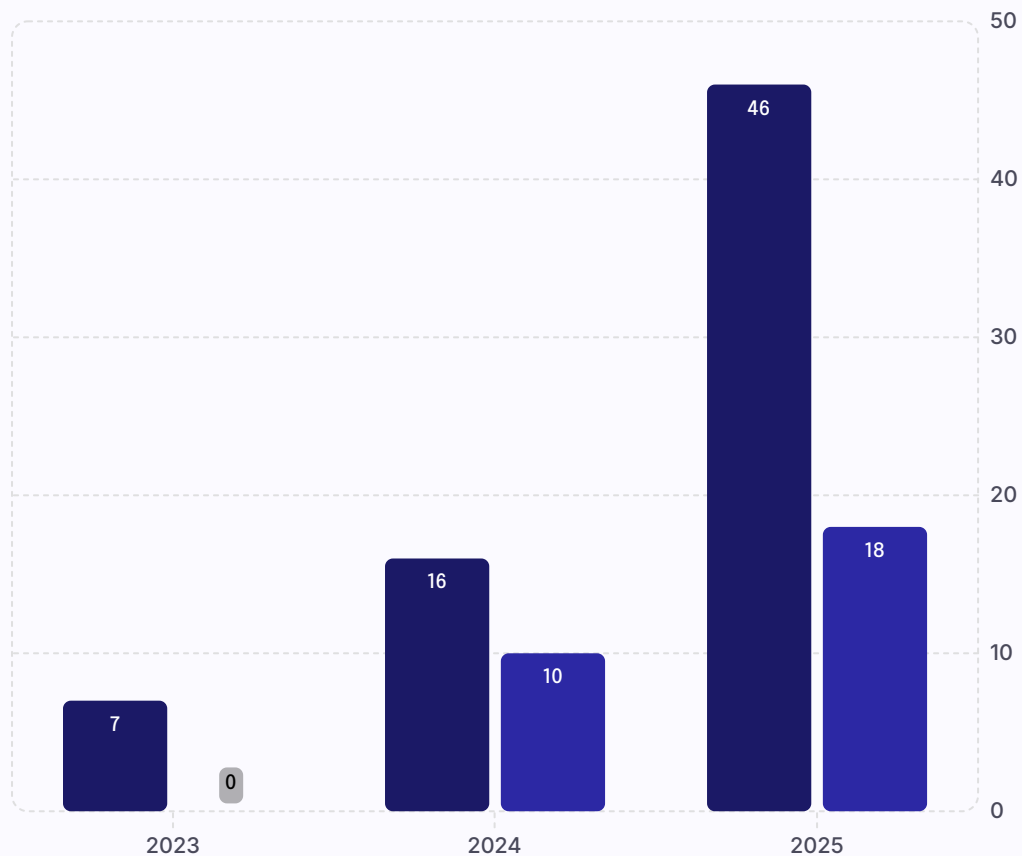

## Incremento Notable

De 16 inscripciones en 2024 a **46 en 2025**, evidenciando la consolidación del TIC como modalidad de titulación y el fortalecimiento del acompañamiento académico.

## Distribución por Carrera (2025)

- **Paramedicina:** 36 procesos (80%)
- **Enfermería:** 6 procesos (13,3%)
- **CEMI:** 2 procesos (4,4%)
- **Emergencias Médicas:** 1 proceso (2,2%)

# Capacitación y Desarrollo Docente 2025

## Control Emocional ante Presión Laboral

10 horas – Psic. Merijoel Robles (Junio 2025): estrategias de manejo emocional en entornos de alta exigencia.

## IA para Educadores

40 horas – Modalidad automatizada (Octubre 2025): herramientas de inteligencia artificial para la excelencia académica.

## Diseño de Indicadores KPI

32 horas – Unidad de Talento Humano (Septiembre 2025): gestión por indicadores y cuadro de mando integral.

## Cultura Organizacional

8 horas – Msc. Johanna Ríos (Agosto 2025): fortalecimiento de la identidad y valores institucionales.

En total, **39 docentes** fueron capacitados en 2025 – 59% hombres y 41% mujeres – en áreas de investigación, innovación y habilidades blandas.



# Selección Docente 2025

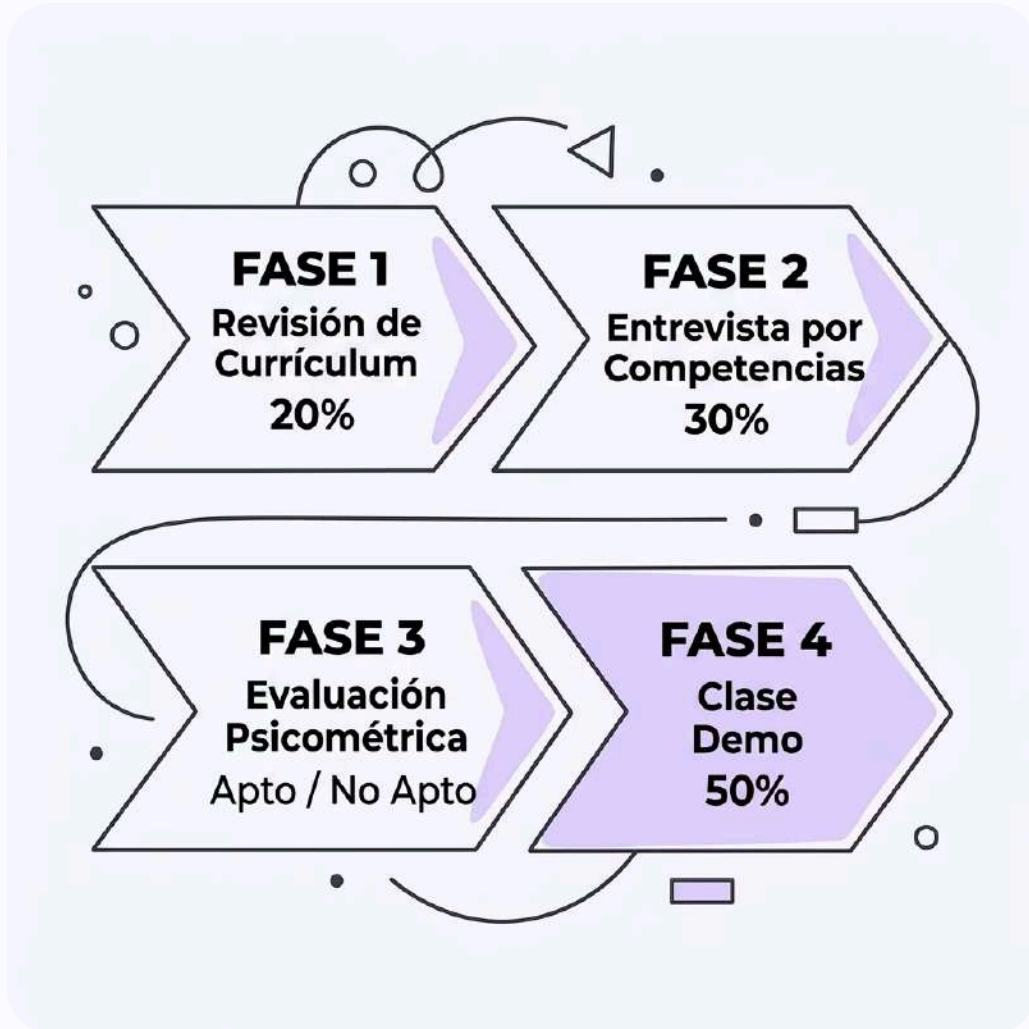

## Proceso Transparente y Meritocrático

Durante 2025, se recibieron **33 postulaciones** docentes, de las cuales se contrataron **11 profesores** según las necesidades académicas de cada carrera.

El proceso garantiza equidad, transparencia y calidad en la incorporación de nuevos miembros al claustro docente institucional, cumpliendo con el Reglamento de Selección, Contratación, Escalafón y Ascenso Docente del ISTAC-SU.

# Paridad de Género en el ISTAC-SU 2025

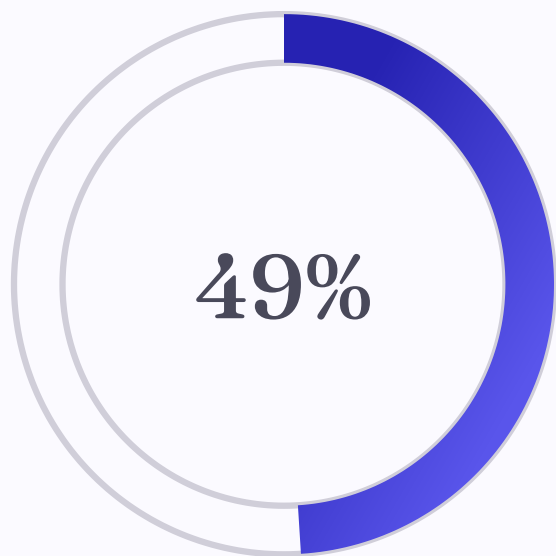

## Personal Docente Femenino

Frente al 51% de personal docente masculino, reflejando una distribución prácticamente equitativa.

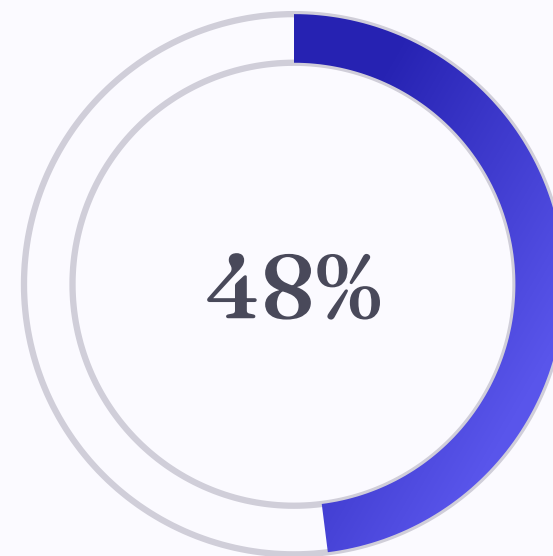

## Personal Administrativo Femenino

Frente al 52% masculino en el área administrativa, con mujeres liderando 10 cargos directivos clave.

- ❏ **Cargos directivos ocupados por mujeres:** Rectorado, Secretaría General, Relaciones Interinstitucionales, Unidad de Investigación, Unidad de Bienestar Institucional, Laboratorios, entre otros.

# Educación Continua: Alcance e Impacto 2025

1.751

## Participantes Totales

Estudiantes, empresas e instituciones externas beneficiadas con programas de formación complementaria.

1.132

## Horas de Capacitación

Ejecutadas a lo largo del año en áreas técnicas, académicas, operativas y empresariales.

1.681

## Estudiantes Capacitados

Con 1.042 horas específicas en inglés, BLS/ACLS, PHTLS, rescate en alturas y más.

70

## Participantes Externos

De empresas como Dundee Precious Metals, con 90 horas de formación en primeros auxilios y seguridad.

# Cursos Destacados de Educación Continua



## **Instrumentación Quirúrgica y Laparoscópica**

84 participantes – 32 horas. Capacitación de enfermería en técnicas y procedimientos quirúrgicos avanzados (Junio 2025).



## **BLS + ACLS**

89 participantes – 24 horas. Reanimación cardiopulmonar y manejo de emergencias cardiovasculares según guías internacionales.



## **Rescate en Alturas con Cuerdas**

52 participantes – 30 horas. Técnicas de anclaje, nudos, ascenso y descenso para rescate en entornos técnicos.



TITULADOS 2025

# 157 Nuevos Profesionales al Servicio de la Comunidad

# Distribución de Titulados por Carrera 2025

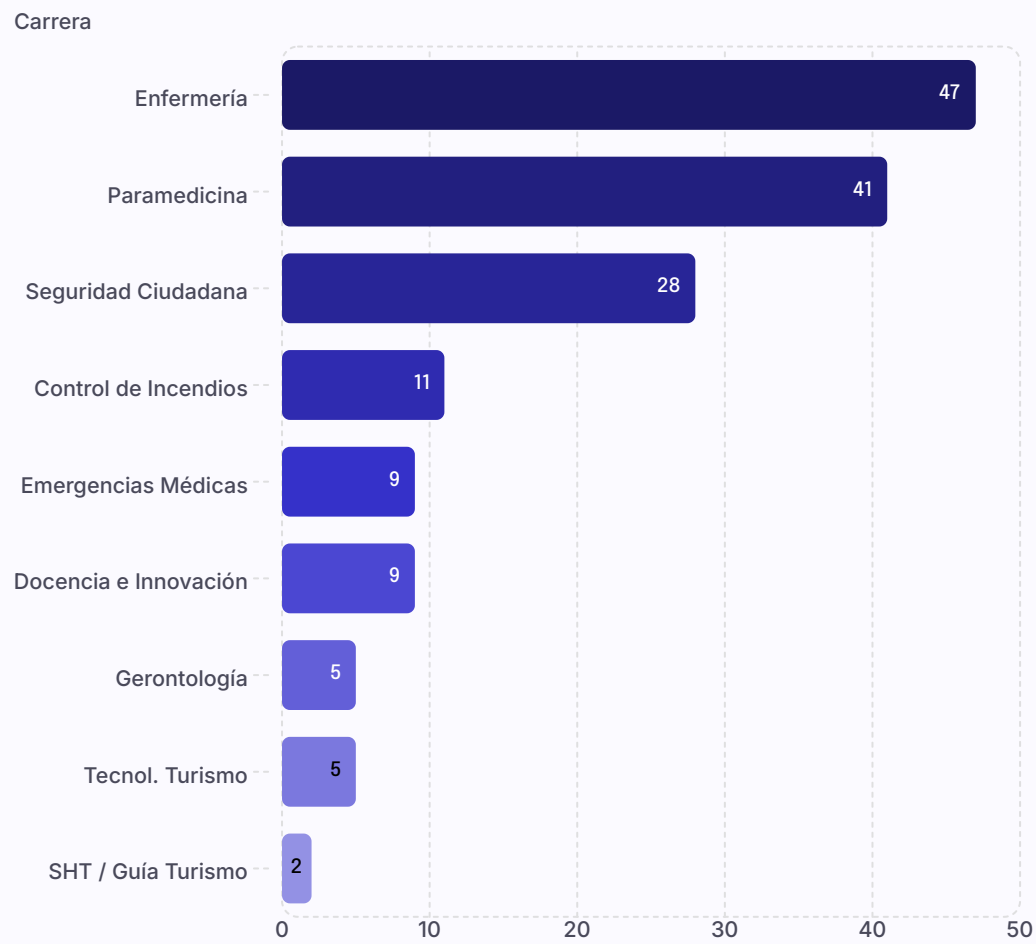

## Énfasis en Salud y Seguridad

Las carreras del área de salud y bienestar; así como en el área de servicios concentran más del **60% de los titulados**, reflejando el perfil institucional orientado al bienestar comunitario.

- **Enfermería:** 47 titulados (29,9%)
- **Paramedicina:** 41 titulados (26,1%)
- **Seguridad Ciudadana:** 28 titulados (17,8%)

# Estudiantes Matriculados 2025

Período Marzo – Agosto 2025

# 840

Estudiantes distribuidos en 15 programas académicos.

Período Sep. 2025 – Feb. 2026

# 738

Estudiantes en 13 carreras, incluyendo la primera cohorte de posgrado.

## Carreras con Mayor Demanda

- **Enfermería:** 239 / 192 estudiantes
- **Tcnlg. Sup. Comercio Exterior:** 167 / 144 estudiantes
- **Emergencias Médicas:** 103 / 113 estudiantes
- **Tcnlg. Uni. Comercio Exterior:** 103 / 101 estudiantes
- **Docencia e Innovación:** 91 / 84 estudiantes

📌 Estas cinco carreras concentran aproximadamente el 85% del total de matriculados en ambos períodos.

# Inserción Laboral de Graduados 2025

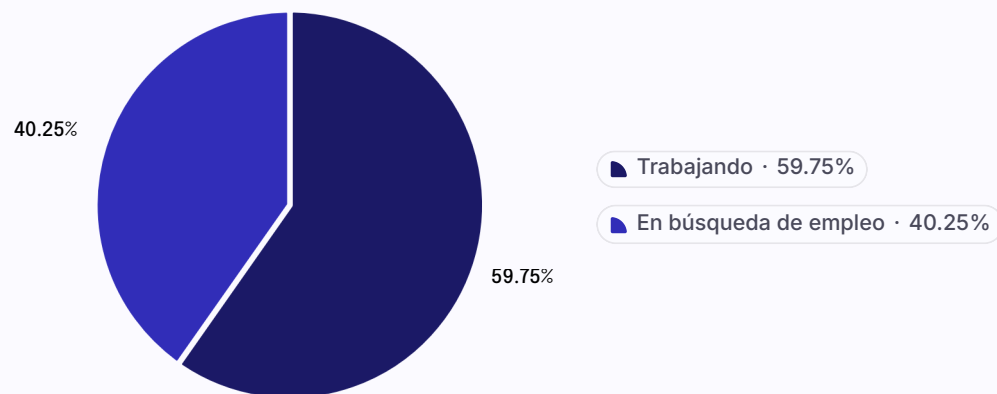

## Tasa de Empleabilidad: 59,7%

De 157 graduados encuestados, **95 profesionales** se encuentran actualmente trabajando, y **71% de ellos** desempeña funciones directamente relacionadas con su área de formación.

---

## Acciones de Fortalecimiento

- Fortalecer la bolsa de empleo institucional
- Ampliar convenios con empresas y entidades públicas
- Ajustar mallas curriculares a la demanda del mercado

# Deserción Estudiantil 2025: Tasas Controladas

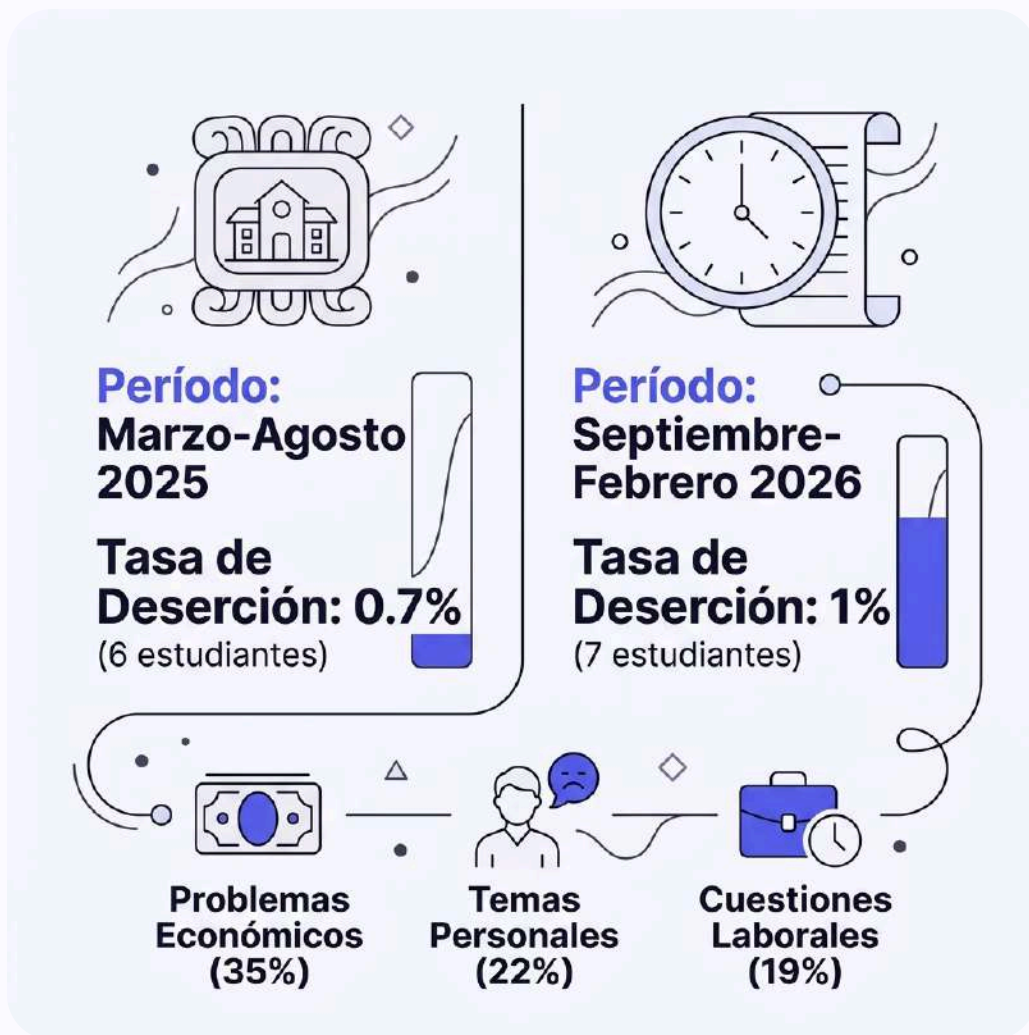

## Factores de Deserción

Las principales causas identificadas son de carácter **económico (35%)**, seguidas de **problemas personales (22%)** y dificultades laborales (19%).

## Respuesta Institucional

La Unidad de Bienestar Institucional realiza seguimiento permanente a estudiantes con inasistencia o bajo rendimiento, activando mecanismos de contención y apoyo para garantizar la continuidad de su formación.



BECAS

**El 92% del Estudiantado  
Accede con Beca o Apoyo  
Económico**

# Estructura de Becas 2025

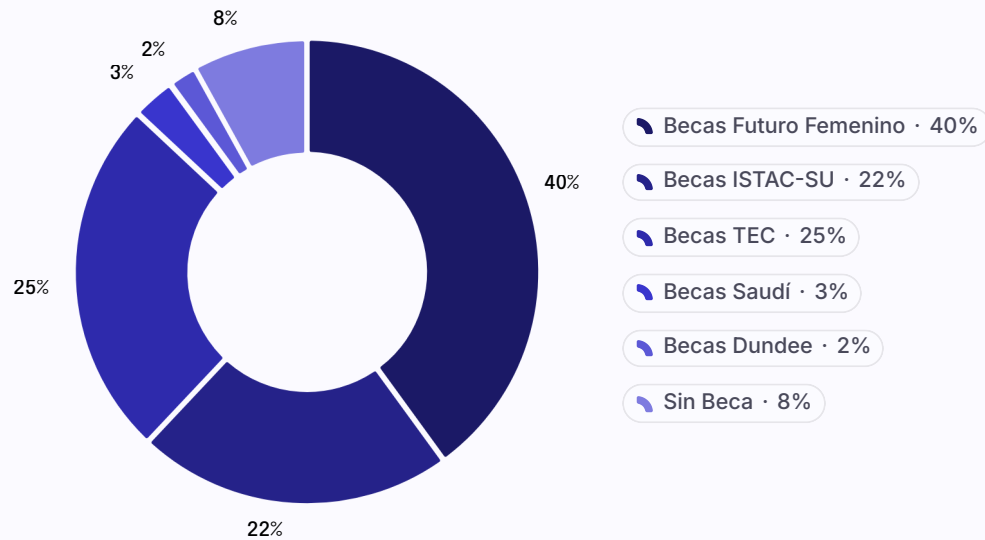

## Becas Período 2025–2026

- **337** becas Futuro Femenino
- **207** becas TEC (SENESCYT)
- **139** becas institucionales
- **28** becas Saudí
- **18** becas Dundee Precious Metals
- **15** becas económicas y 2 académicas

❏ Las becas nunca serán devengadas con trabajo, en estricto cumplimiento de la LOES y normativa del sistema de educación superior.

# Gestión Psicológica y Bienestar Integral



## Prevención de Consumo de Sustancias

Taller en Casa de la Cultura (abril) – 120 minutos con ponentes especializados. Estudiantes de Enfermería y CEMI.



## Control del Estrés

70 estudiantes de Enfermería y Emergencias Médicas fortalecieron estrategias de manejo emocional y autocontrol (mayo).



## Metas y Planificación Personal

Taller de proyección académica y laboral para estudiantes de segundo ciclo (junio, 60 minutos).



## Emprendimiento en Salud

Fomento de cultura emprendedora y competencias para gestión de proyectos innovadores en el ámbito sanitario (julio).

# Acción Afirmativa y Estímulos Positivos

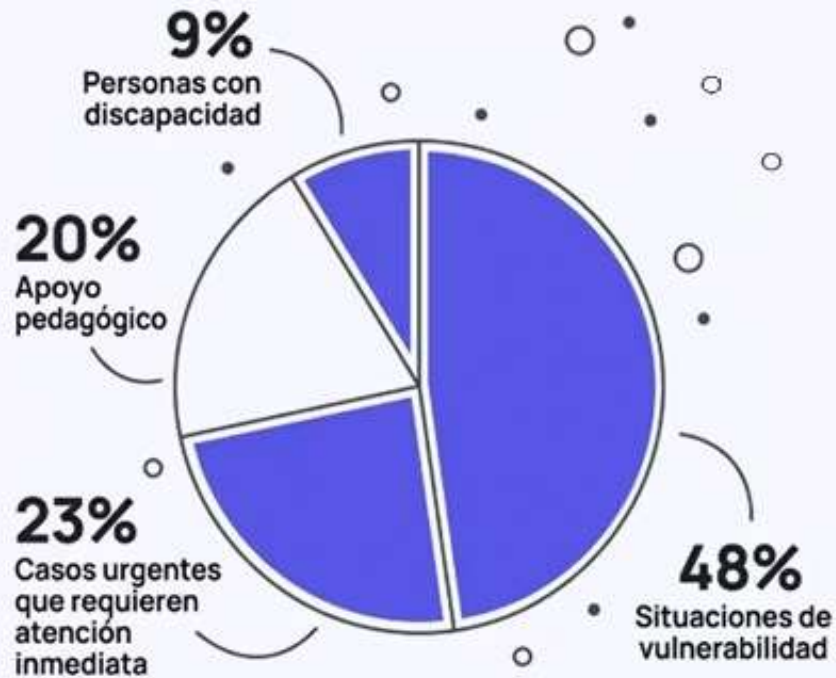

**Total de 90 casos atendidos**

## 90 Casos Atendidos en 2025

La UBI brindó contención emocional, atención primaria y psicoeducación a estudiantes en situaciones de vulnerabilidad, discapacidad y violencia.

## Estímulos a la Excelencia Académica

- Diploma a las calificaciones más altas por carrera
- Beca del 50% para estudiantes del cuadro de honor
- Publicación en redes sociales y página institucional
- Elección preferencial de plazas de práctica

# Ejecución Presupuestaria 2025: Gestión Eficiente y Transparente

**\$1.229.502**

## Ingresos Totales

Provenientes de matrículas, aranceles, inscripciones y otros servicios institucionales.

**\$1.228.940**

## Egresos Ejecutados

Destinados a remuneraciones, becas, infraestructura, investigación y bienestar estudiantil.

**\$562**

## Excedente Generado

Refleja un manejo eficiente y responsable, destinado a reinversión en infraestructura.

### Budget

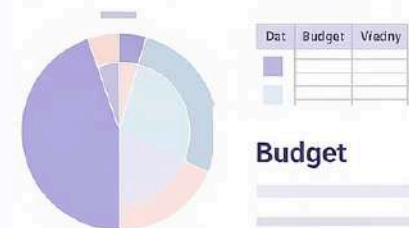

### Revenue

Mere	Equipore	Rrapoom	Budny	Bigogst

### Expenses

News	Budget	Reveny	Quapone	Wairjny	Macy

### Budget



### Revenue

Mere	Equipore	Rrapoom	Budny	Bigogst



Regery	Reging	Budny	Budng

# Distribución del Presupuesto 2025

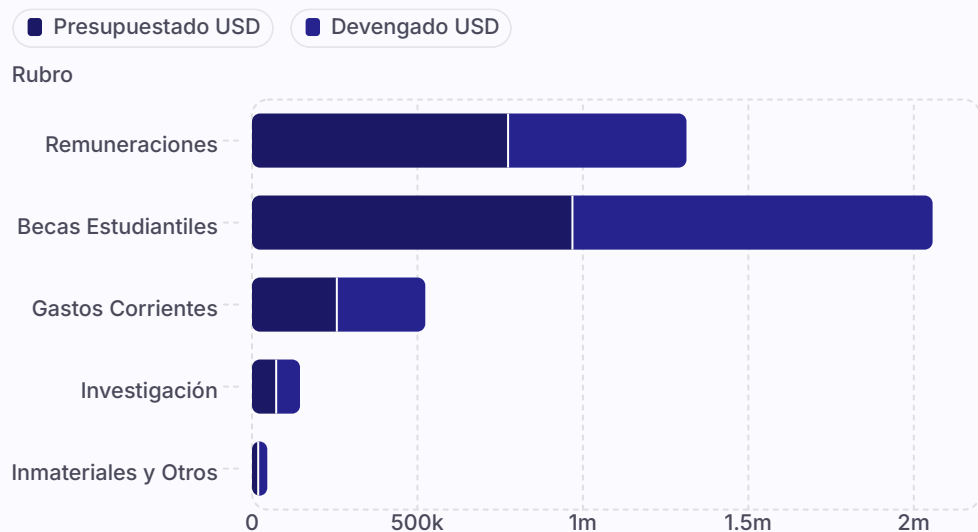

## Prioridades de Inversión

El mayor componente del gasto corresponde a **remuneraciones docentes y administrativas**, seguido de **becas estudiantiles** que superaron lo presupuestado, reflejando el compromiso con la accesibilidad educativa.

- La institución cumplió con la totalidad de sus obligaciones tributarias con el SRI y patronales con el IESS durante el año 2025.



POSGRADOS TECNOLÓGICOS

# Nuevas Maestrías Tecnológicas — Aprobadas por el CES

## Maestría en Gestión de Riesgos en Instituciones de Primera Respuesta

Primera cohorte iniciada el 29 de septiembre de 2025 con **27 maestrantes** de distintas provincias del país. Resolución CES: RPC-SO-16-No.226-2025.

## Maestría en Soluciones Digitales para el E-Commerce

Aprobada por el CES en 2025. En fase de promoción y captación de postulantes para apertura de primera cohorte en 2026. Resolución CES: RPC-SO-16-No.226-2025.

# Impacto Global de las Publicaciones Institucionales

23

## Publicaciones

Con ISBN certificado de la Editorial American College,  
disponibles en la plataforma internacional e-Libro.

149.186

## Interacciones 2025

Visitas, descargas, impresiones y escuchas de los libros  
institucionales en todo el mundo.

## Alcance Internacional

Los libros de American College son leídos en **Panamá, Argentina, Costa Rica, Guatemala, Perú, Cuba, Colombia, España, México, EE.UU.** y otros países, duplicando el número de visitas del año anterior.

---

## Títulos Más Consultados

- Psicología en el adulto mayor: envejecimiento, salud y bienestar
- Psicología de la salud ocupacional
- Neuromarketing: estrategias y herramientas

# De la Rendición de Cuentas 2024 y el Plan de Comunicación del ISTAC-SU

## Socialización Rendición de Cuentas 2024

Proceso participativo, abierto y democrático realizado en mayo de 2025, que permitió presentar resultados y recoger observaciones y recomendaciones ciudadanas.

---

## Plan de Comunicación 2025

La estrategia comunicacional del ISTAC-SU destina el **90% a medios digitales** (redes sociales, Meta Ads, producción audiovisual) y el **10% a radio** (Radioactiva y Radio Sensación).

## Decisión estratégica 2025 - Plan Comunicación

### Posicionamiento Digital

Campañas segmentadas y pauta estratégica para captar nuevos estudiantes.

### Visibilización Académica

Difusión de logros en investigación, vinculación y desarrollo institucional.

### Identidad Institucional

Comunicación coherente con los valores de transparencia, innovación y excelencia.

# Lo Más Destacado del American College 2025



## Enero - Marzo

Acuerdos, graduaciones y reforestación



## Abril - Junio

Atención comunitaria y eventos emblemáticos



## Julio - Septiembre

Aniversarios, convenios y nuevos posgrados



## Octubre - Diciembre

Inauguraciones, alianzas y solidaridad

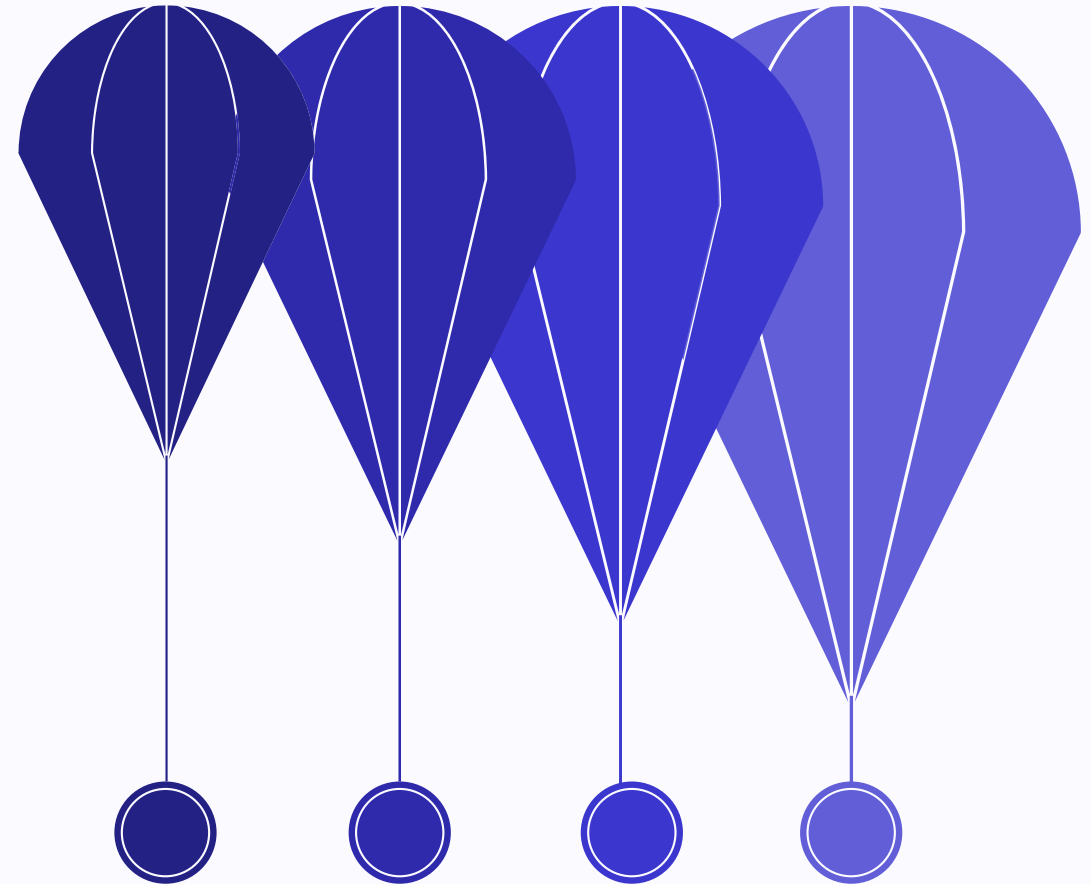

Un año repleto de hitos académicos, sociales y comunitarios que consolidan la identidad de American College como institución comprometida con la excelencia y la transformación social.

# Enero – Marzo 2025: Alianzas y Graduaciones



## Convenio IESS — 10 años

El 14 de enero se firmó el Convenio Marco de Cooperación con el Hospital José Carrasco Arteaga, beneficiando a estudiantes de Enfermería, Gerontología y Emergencias Médicas.



## Primera Graduación Docencia e Innovación

El 11 de marzo se celebró la graduación de la primera cohorte de Tecnología Superior Universitaria en Docencia e Innovación Educativa, junto con Turismo y Control de Incendios.



## Siembra Vida — 1.000 Árboles

El 21 de marzo, en alianza con Dundee Precious Metals, se plantaron cerca de 1.000 árboles en la Laguna de San Martín como acto de responsabilidad ambiental.

# Abril – Junio 2025: Formación Práctica y Congreso Internacional

## **Campamento de Atención Primaria en Salud – Bulán (Abril)**

Estudiantes de Emergencias Médicas y Enfermería pusieron a prueba competencias en entornos agrestes con simulaciones de alto impacto durante dos jornadas intensivas.

## **Encendido de Lámparas de Enfermería (Mayo)**

Emotiva ceremonia en el Salón de la Ciudad en honor a Florence Nightingale, simbolizando la vocación y entrega de los futuros profesionales de Enfermería.

## **INNOVATECH – Entradas Agotadas (Junio)**

El I Congreso Internacional Multidisciplinar del 12 y 13 de junio convocó a 439 participantes con 40 ponentes y aval de 5 instituciones internacionales.

## **Corpus Christi 2025 (Junio)**

El ISTAC-SU participó como prioste en las celebraciones religiosas y culturales de la ciudad, fortaleciendo la identidad y los valores de la comunidad estudiantil.

# Julio – Septiembre 2025: Nuevas Alianzas y Reconocimientos



## Convenio Cruz Roja Ecuatoriana (Julio)

Firma del convenio de cooperación con la Cruz Roja - Junta Provincial del Azuay para entrenamiento tecnológico de docentes del área de salud en atención prehospitalaria.



## CI3 – VI International Conference (Septiembre)

El ISTAC-SU co-organizó este evento en el Hotel Oro Verde de Cuenca, reuniendo a investigadores en tecnología e innovación de nivel nacional e internacional.



## Reconocimiento desde el CIDAP (Septiembre)

El American College fue reconocido por el Centro Interamericano de Artesanías y Artes Populares en el marco de su 50.º aniversario institucional.

# Octubre – Diciembre 2025: Liderazgo e Internacionalización



## Posesión de Nuevas Autoridades (Octubre)

Acto solemne de posesión de la Rectora Msc. Sandra Ríos y el Vicerrector Msc. Felipe Cobos, marcando un nuevo capítulo institucional.



## XLV Asamblea OUI – Costa Rica (Octubre)

Participación en la Asamblea General de la Organización Universitaria Interamericana en la Universidad Hispanoamericana de San José.



## Principal Aliado – Festival Juventudes (Noviembre)

El American College fue reconocido como principal aliado estratégico del Festival Nacional de Juventudes Ecuador, impulsando la participación juvenil.



## Solidaridad Navideña – Nabón (Diciembre)

El Consejo Estudiantil y la UBI gestionaron donativos y entregaron fundas navideñas a niños y personas vulnerables del cantón Nabón, así como el apoyo en el proyecto Sonrisas navideñas junto a Juventudes

CONCLUSIONES

# Un Año de Logros Sólidos, Transparencia y Proyección Estratégica



# Conclusiones de la Rendición de Cuentas 2025

 **Desempeño Estratégico Sobresaliente**  
Cumplimiento global del **97%** del plan estratégico, con el 100% en Investigación y 95% en Docencia y Vinculación. Coherencia entre planificación, ejecución y resultados.

 **Consolidación Académica y Científica**  
23 publicaciones científicas, primer congreso internacional INNOVATECH con entradas agotadas, dos maestrías tecnológicas aprobadas por el CES y 149.186 interacciones globales en e-Libro.

 **Impacto Social Tangible**  
**98 actividades de vinculación**, 359.942 personas alcanzadas, 157 nuevos profesionales titulados, 567 becas SENESCYT y más del 92% del estudiantado con algún tipo de apoyo económico.

 **Gestión Financiera Responsable**  
Ingresos de USD 1.229.502 con excedente de USD 562, cumplimiento total de obligaciones tributarias y patronales, y reinversión permanente en beneficio de la comunidad educativa.

# Compromisos hacia el Futuro



## Consolidación Estratégica

Transitar de la fase de cumplimiento operativo a una fase de impacto y sostenibilidad institucional con metas progresivas al 2026.



## Sistema de Alertas Tempranas

Implementar alertas en el Cuadro de Mando Integral para evitar desviaciones superiores al 5% en los indicadores estratégicos.



## Expansión de Posgrados

Abrir la primera cohorte de la Maestría en E-Commerce y avanzar en la propuesta de nuevas Maestrías técnicas y tecnológicas para aprobación CES 2026.



## Referente Regional

Consolidar al ISTAC-SU como institución de referencia en educación técnica y tecnológica, con internacionalización creciente y calidad certificada.

# Gracias a toda la comunidad del ISTAC-SU

Confiamos en que los aprendizajes del año 2025 fortalecerán los procesos institucionales y permitirán seguir construyendo, junto a la comunidad, un proyecto educativo sólido, confiable y al servicio de la sociedad.

**Msc. Sandra Ríos** – Rectora ISTAC-SU

Instituto Superior Tecnológico American College con condición de Superior Universitario

29 AÑOS FORMANDO LÍDERES · CUENCA, ECUADOR · 2025



# Tu Voz Importa: Envíanos tus Preguntas y Comentarios



Escanea el código QR a continuación para compartir tus impresiones, hacer preguntas o enviar sugerencias sobre la Rendición de Cuentas 2025.

Valoramos tu participación.